

# 総務委員会情報連絡

令和3年12月6日

情報連絡事項	頁
1 令和3年10月31日執行衆議院議員選挙の投票状況について・・・・・・・・	2

(選挙管理委員会事務局)

# 総務委員会情報連絡

令和3年12月6日

件名	令和3年10月31日執行衆議院議員選挙の投票状況について																																
所管部課名	選挙管理委員会事務局																																
内容	<p>10月31日に執行された衆議院議員選挙の足立区における投票状況について、下記のとおり報告する。</p> <p><b>1 投票率について</b></p> <p>(1) 前回同選挙・都平均、23区平均との比較</p> <table border="1" data-bbox="437 674 1367 880"> <thead> <tr> <th></th> <th>足立区</th> <th>都平均</th> <th>23区平均</th> </tr> </thead> <tbody> <tr> <td>前回【平成29年】(%)</td> <td>47.71</td> <td>53.64</td> <td>53.04</td> </tr> <tr> <td>今回【令和3年】(%)</td> <td>50.93</td> <td>57.21</td> <td>56.79</td> </tr> <tr> <td>増減(ポイント)</td> <td>+3.22</td> <td>+3.57</td> <td>+3.75</td> </tr> </tbody> </table> <p>※ 足立区は23区中23位であった。</p> <p>(2) 年代別投票率 若い世代ほど前回同選挙の投票率に対して、上げ幅が大きくなっている。詳細は3ページ「年代別投票状況」のとおり。</p> <p><b>2 期日前投票利用状況について</b></p> <table border="1" data-bbox="437 1218 1407 1518"> <thead> <tr> <th></th> <th>期日前投票者数 A(名)</th> <th>全投票者数 B(名)</th> <th>期日前投票の割合 A/B(%)</th> </tr> </thead> <tbody> <tr> <td>前回【平成29年】</td> <td>93,567</td> <td>267,422</td> <td>34.99</td> </tr> <tr> <td>今回【令和3年】</td> <td>94,379</td> <td>289,602</td> <td>32.59</td> </tr> <tr> <td>増減</td> <td>+812</td> <td>+22,180</td> <td>▲2.40</td> </tr> </tbody> </table> <p>※ 日別利用者数の内訳は4ページ「期日前投票利用状況」のとおり。</p>		足立区	都平均	23区平均	前回【平成29年】(%)	47.71	53.64	53.04	今回【令和3年】(%)	50.93	57.21	56.79	増減(ポイント)	+3.22	+3.57	+3.75		期日前投票者数 A(名)	全投票者数 B(名)	期日前投票の割合 A/B(%)	前回【平成29年】	93,567	267,422	34.99	今回【令和3年】	94,379	289,602	32.59	増減	+812	+22,180	▲2.40
	足立区	都平均	23区平均																														
前回【平成29年】(%)	47.71	53.64	53.04																														
今回【令和3年】(%)	50.93	57.21	56.79																														
増減(ポイント)	+3.22	+3.57	+3.75																														
	期日前投票者数 A(名)	全投票者数 B(名)	期日前投票の割合 A/B(%)																														
前回【平成29年】	93,567	267,422	34.99																														
今回【令和3年】	94,379	289,602	32.59																														
増減	+812	+22,180	▲2.40																														
問題点・今後の方針	<ul style="list-style-type: none"> <li>令和4年度執行の参議院議員選挙に向けて、投票環境改善を含めた投票率向上に向けた取り組みの検討を行っていく。</li> <li>期日前投票について、依然選挙人のニーズが高いことが伺える。期日前投票所は選挙人の利便性向上に大きく寄与するため、期日前投票所の受付日数や適正な配置等について検討していく。</li> </ul>																																

# 令和3年10月31日執行衆議院議員選挙(小選挙区選出) 年代別投票率

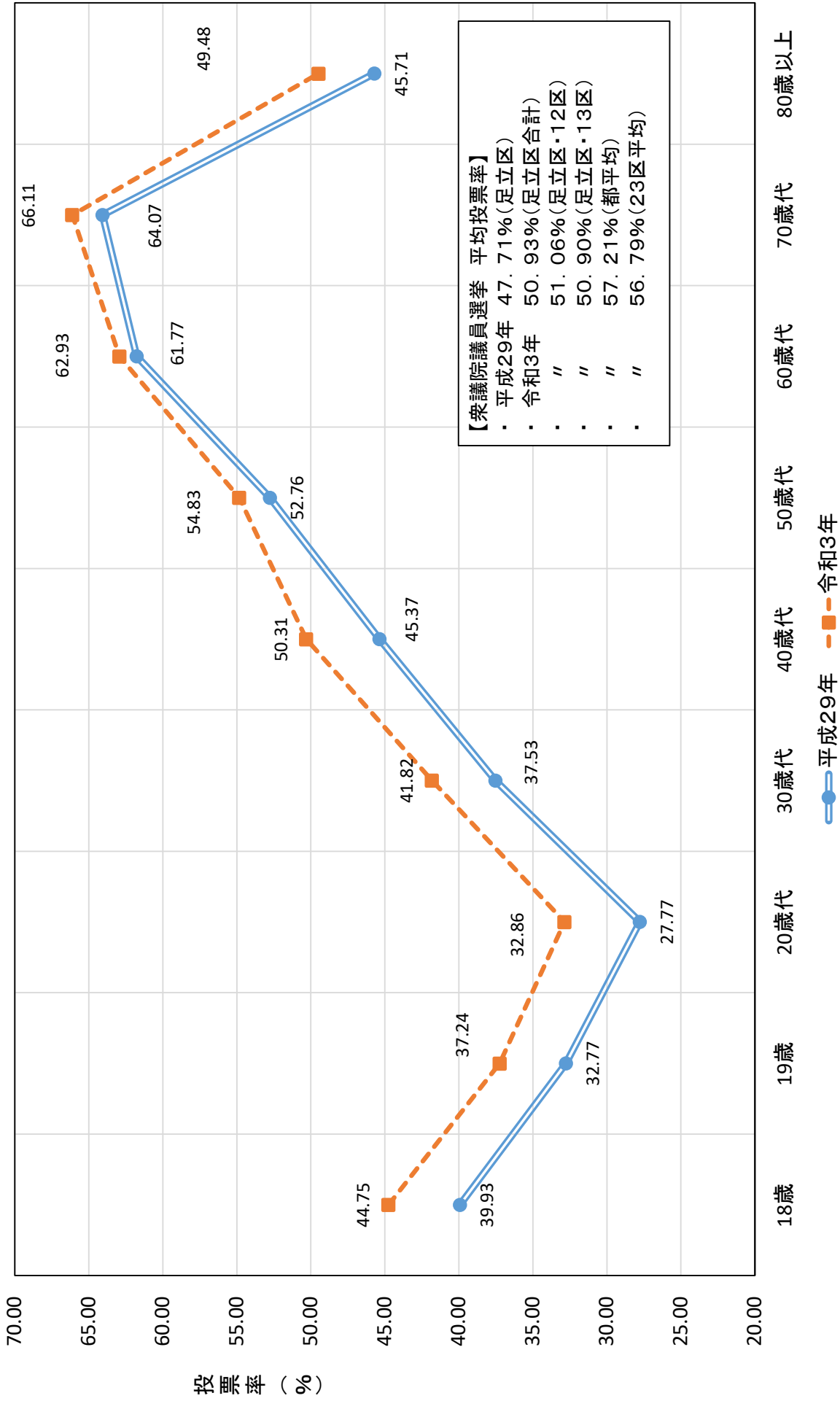

※ 平成29年の同選挙と比較して、投票率の上げ幅が最大の年代は「20歳代(5.09ポイント)」、最小の年代は「60歳代(1.16ポイント)」です。

# 令和3年10月31日執行 衆議院議員選挙 期日前投票利用状況

日程	曜日	平成29年衆議院		令和3年衆議院	
		投票者数	割合	投票者数	割合
10/20	水	443	0.48%	1,432	1.54%
10/21	木	917	0.99%	3,316	3.55%
10/22	金	933	1.00%	3,113	3.33%
10/23	土	1,779	1.91%	9,425	10.08%
10/24	日	10,128	10.83%	11,343	12.13%
10/25	月	5,890	6.30%	8,864	9.48%
10/26	火	9,869	10.55%	8,937	9.56%
10/27	水	14,533	15.54%	9,060	9.69%
10/28	木	8,243	8.81%	10,441	11.16%
10/29	金	16,284	17.41%	10,997	11.76%
10/30	土	24,548	26.24%	17,451	18.66%
期日前投票者数(A)		93,567		94,379	
期日前割合A/B		34.99%		32.59%	
全投票者数(B)		267,422		289,602	

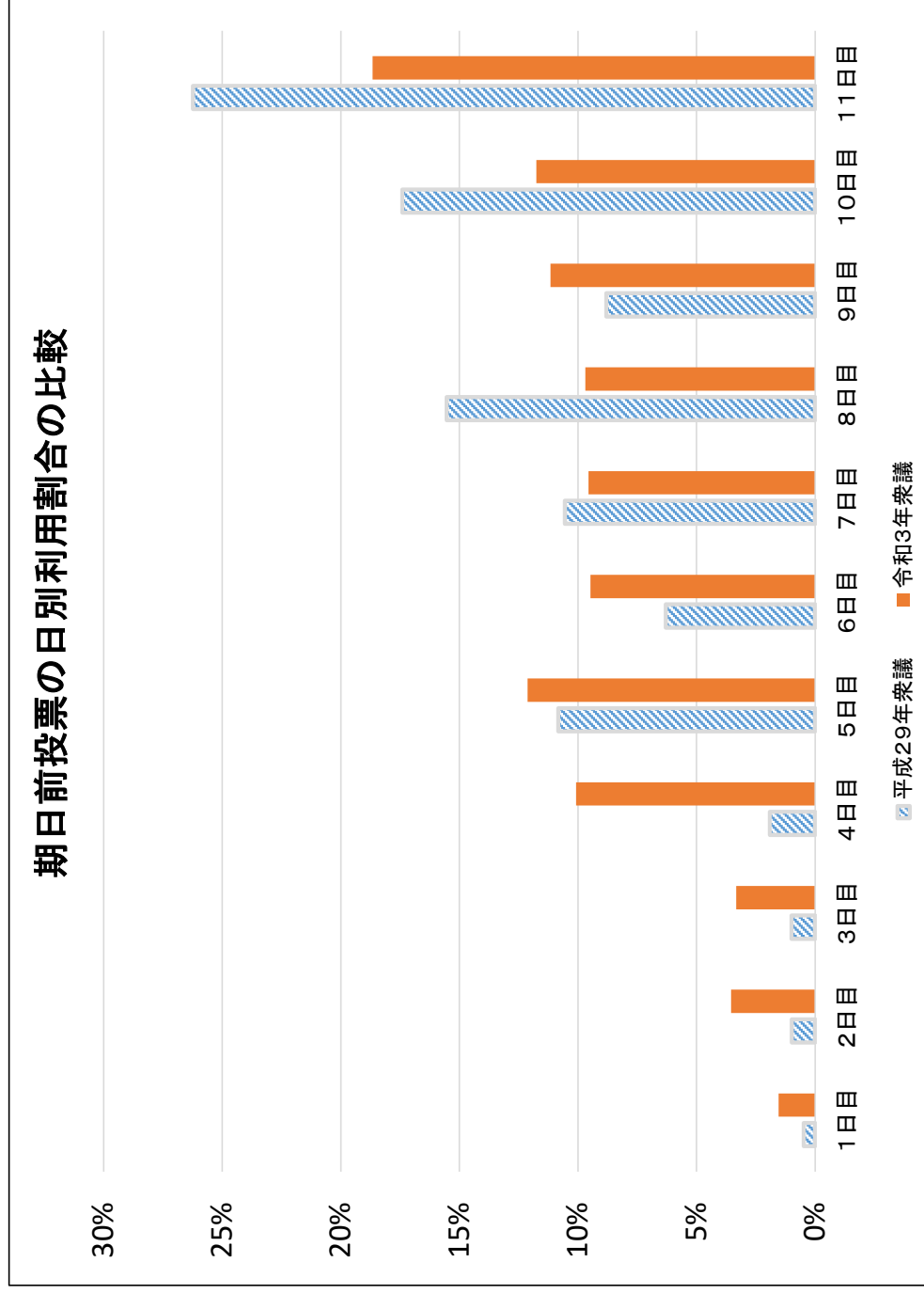

※ 「割合」は期日前投票所の総利用者数に対するその日の利用者数の割合です。

※ 「令和3年衆議院」は10月20日から30日、「平成29年衆議院」は10月11日から21日までの数値です。

※ 「令和3年衆議院」は初日から全10か所開設し、「平成29年衆議院」は1日目から4日目は1か所のみ、5日目から全8か所開設しています。  
 (「平成29年衆議院」では梅田地域学習センターと千住庁舎は開設していません)